

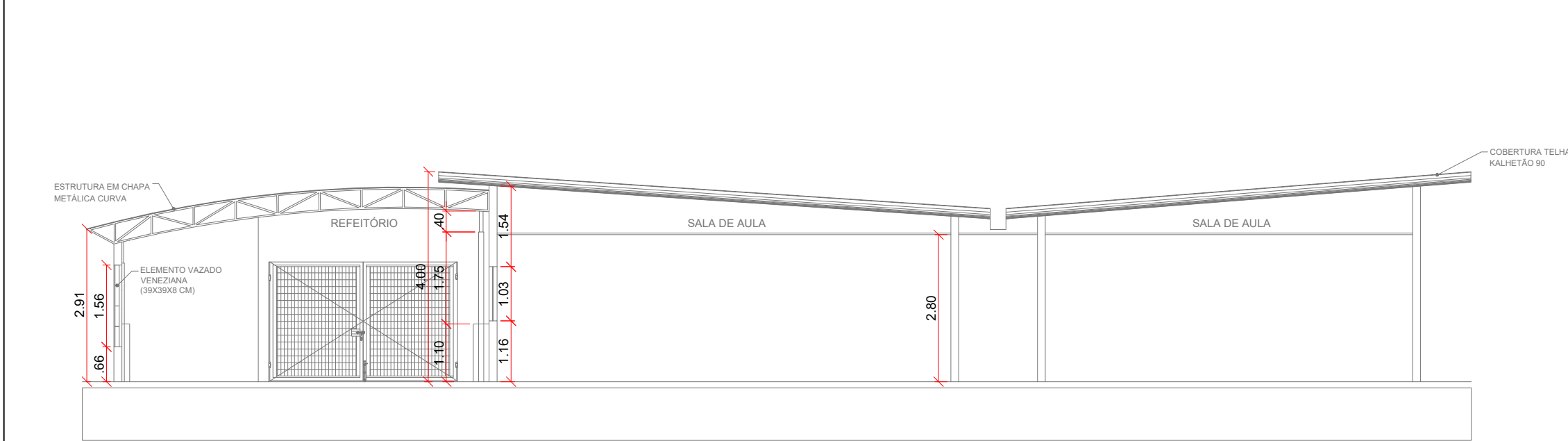

01 PAVIMENTO TÉRREO
ESCALA 1:100

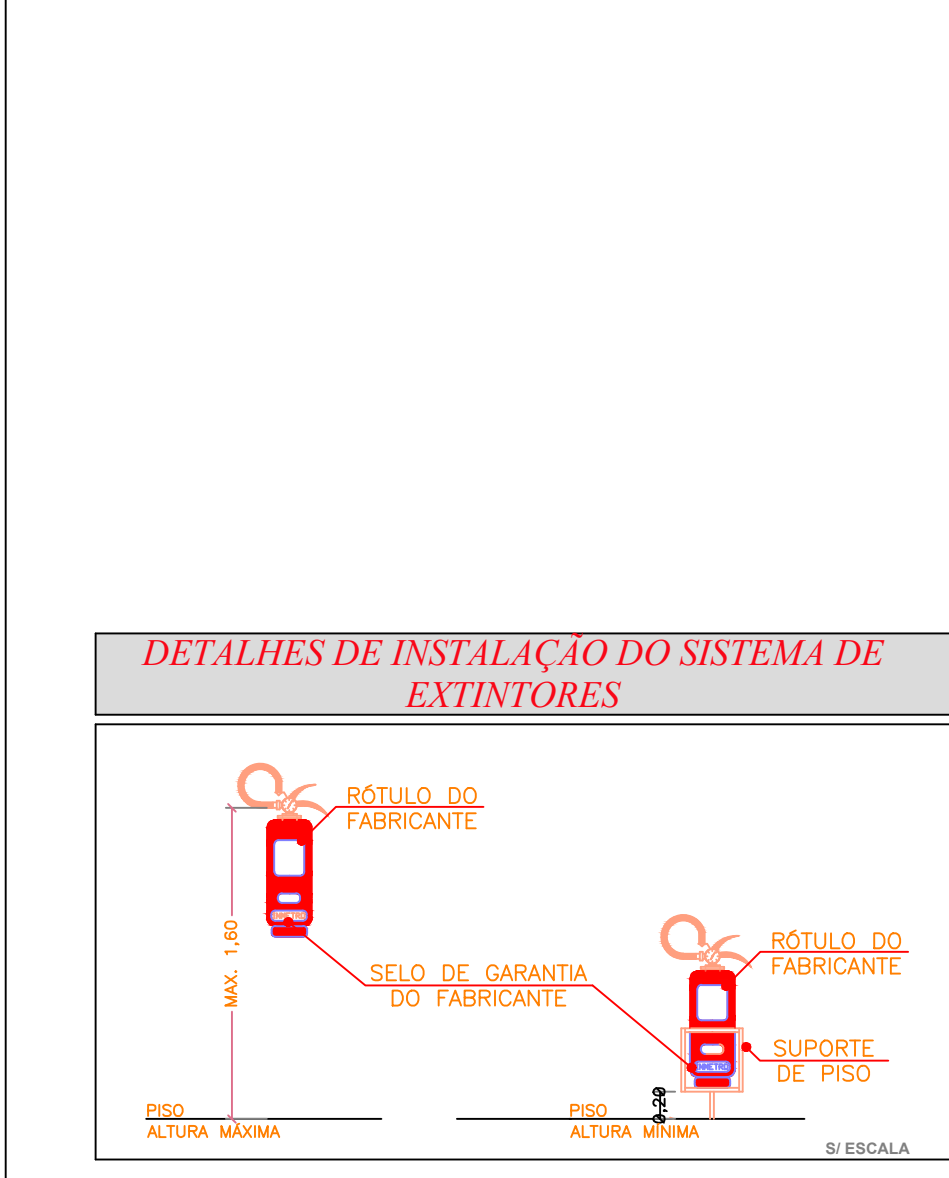

03 CORTE AA
ESCALA 1:100



- NOTAS IMPORTANTES**
- O EXECUTANTE DEVERÁ PROVIDENCIAR TODA E QUALQUER SINALIZAÇÃO DE EMERGENCIA, EXTINTORES E DEMAIS DEMARCAÇÕES DE ACORDO A IT 20/19 DO CB.
 - TODOS OS EXTINTORES DE PAREDE DEVERÃO SER INSTALADOS A 1,60 METROS DO PISO ATÉ A SUA PARTE SUPERIOR E OS EXTINTORES DE PISO DEVERÃO TER SUPORTE NO MÍNIMO A 0,10 METROS DO PISO;
 - NAS ROTAS DE FUGA NÃO SE ADMITE PORTAS DE ENROLOAR OU DE CORRER, EXCETO QUANDO ESTA FOR UTILIZADA SOMENTE COMO PORTA DE SEGURANÇA DE EDIFICAÇÃO, DEVENDO PERMANECER ABERTA DURANTE TODO O TRANSCORRER DO HORARIO DE FUNCIONAMENTO, DESDE QUE HAJA COMPROMISSO DO RESPONSÁVEL PELO USO, ATRAVES DE TERMO DE RESPONSABILIDADE DAS SAÍDAS DE EMERGENCIA.
 - NÃO SÃO ACEITAS, EM SAÍDAS DE EMERGENCIA, CORRIMÃO CONSTITUÍDO POR ELEMENTOS COM ARESTAS VIVAS, TABUAS LARGAS E OUTROS;
 - OS EQUIPAMENTOS, MATERIAIS E SERVIÇOS / EXECUTAR DEVERÃO ATENDER AOS REQUISITOS EXIGIDOS PELAS NORMAS BRASILEIRAS QUE TRATAM DO ASSUNTO NBR-17240, NBR-10898 E DO CORPO DE BOMBEIROS DO ESTADO DE SÃO PAULO.
 - A CONTRATADA DEVERA, NA CONCLUSÃO DOS SERVIÇOS, SOLICITAR VISTORIA DE APROVAÇÃO / HOMOLOGAÇÃO DAS INSTALAÇÕES E EQUIPAMENTOS AO CORPO DE BOMBEIROS DO ESTADO DE SÃO PAULO., APRESENTANDO LAUDO DE APROVAÇÃO AO IRF/CTA.

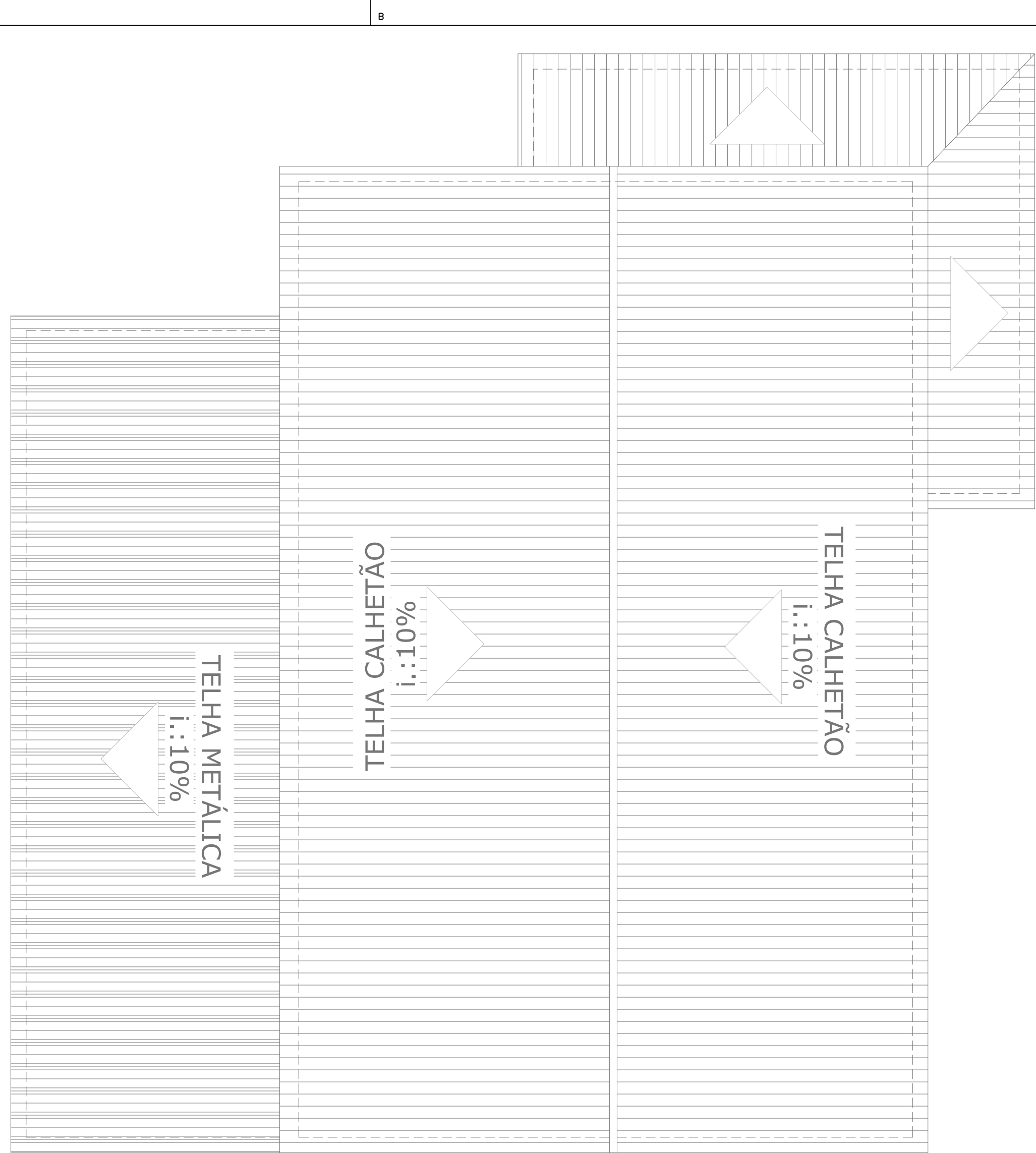

02 COBERTURA
ESCALA 1:100

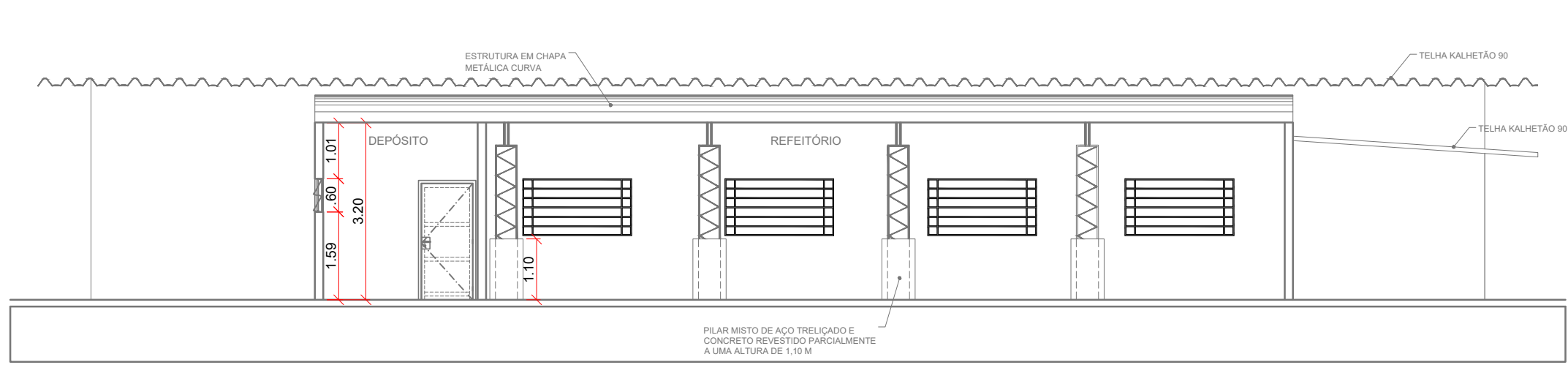

04 CORTE BB
ESCALA 1:100

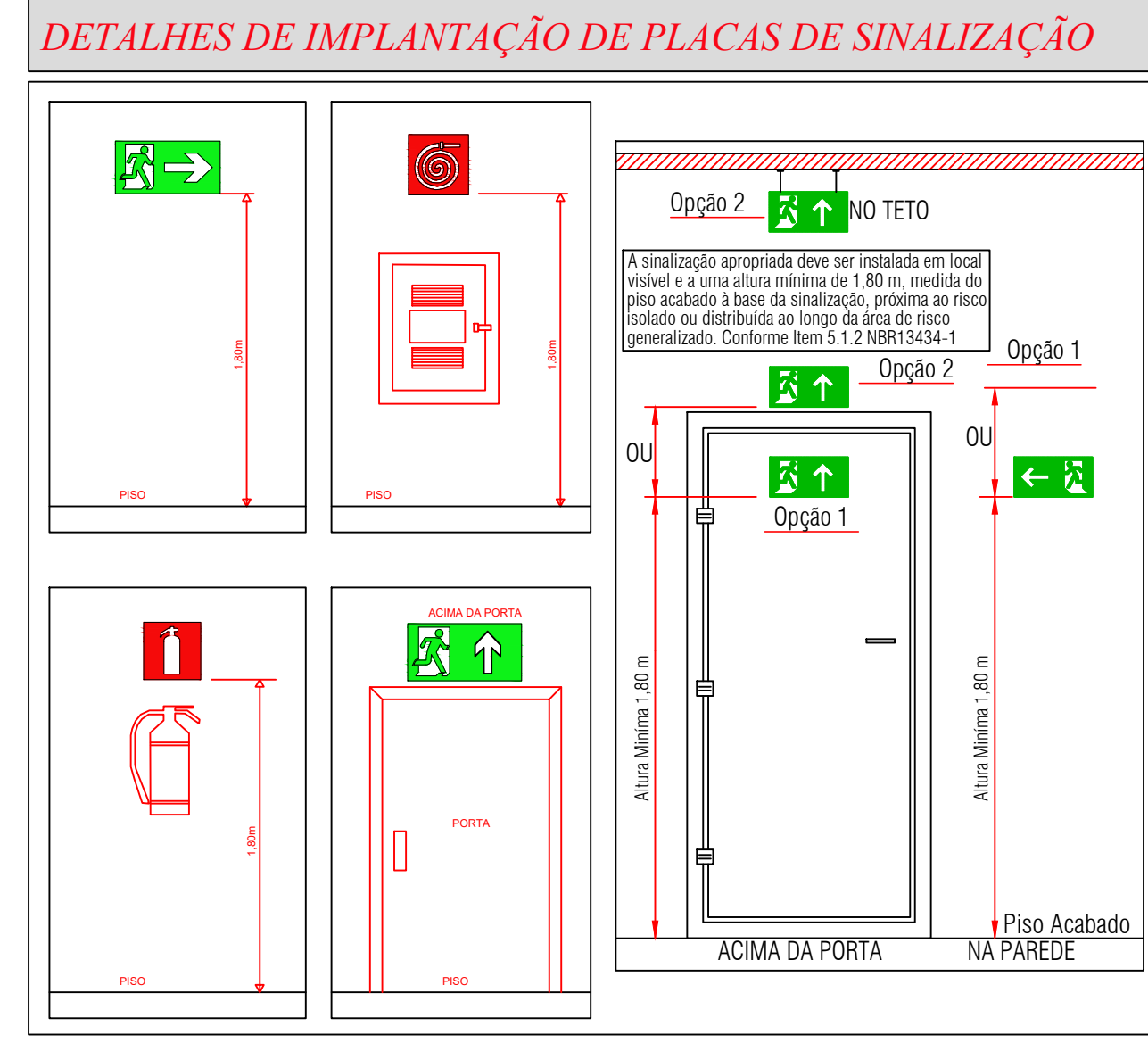
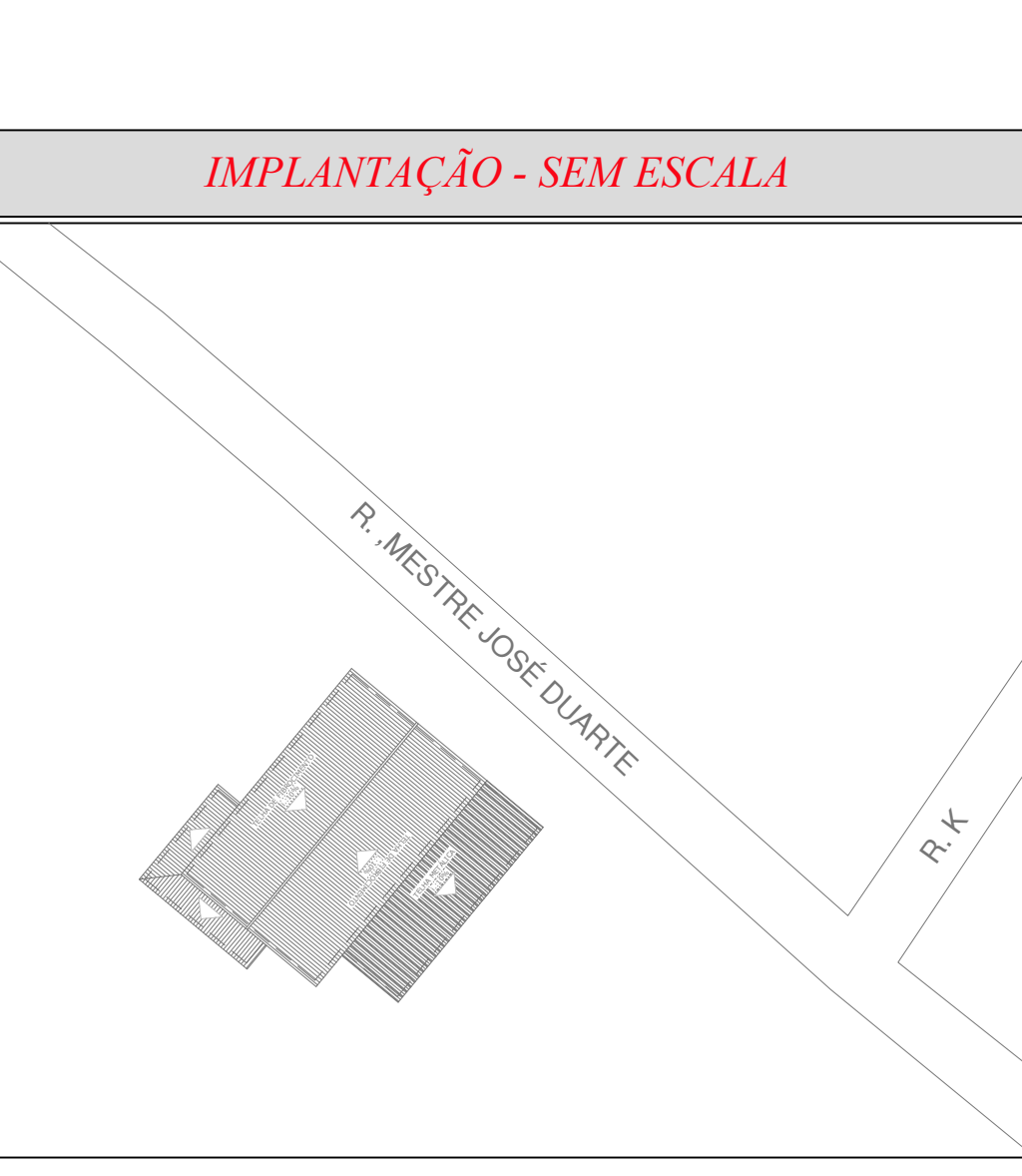

CARGA DE INCÊNDIO IT 14/2019			
Ocupação / uso	Descrição	Divisão	Carga de Incêndio em MJ/m²
E	ESCOLA	E-1	300 MJ/m²

CLASSIFICAÇÃO - Decreto Estadual nº 63.911/2018				
Grupo	Ocupação	Divisão	Descrição	Exemplos
E	ESCOLA	E-1	ESCOLA	ESCOLA

INFORMATIVO	
EXTINTOR	ÁGUA PRESSURIZADA - 2A PO QUÍMICO SECO BC - 20 BC CO2 4KG BC - 20 BC
SAÍDA DE EMERGENCIA	CONFORME A IT Nº 11/2019 - D.E. 63.911/2018
SINALIZAÇÃO DE EMERGENCIA	CONFORME INSTRUÇÃO TÉCNICA DE Nº20/2019

LEGENDA DE INCENDIO	
	- EXTINTOR DE ÁGUA PRESSÃO - 10 L
	- EXTINTOR DE PQS - 4 Kg
	- SAÍDA FINAL DA ROTA DE FUGA
	- DIREÇÃO DO FLUXO DA ROTA DE FUGA
	- DISTÂNCIA MÁXIMA A SER PERCORRIDO
	- CENTRAL GLP.

QUADRO DE ÁREAS	
UNIDADE ESCOLAR	616,42m²

REVISÕES DA PRANCHA

X	XXXXX	XXXXX	XXXXXX
Nº	Comentário	Autor	Data

PREVENÇÃO E COMBATE AO INCÊNDIO

Ocupação: E-1 CEMEB VINICIUS DE MORAES.
Endereço: RUA MESTRE JOSÉ DUARTE, Nº:170 - VILA SANTA RITA/ ITAPEVI-SP

RESPONSÁVEL TÉCNICO: Eng.º Civil AMANDA AMORIM NASCIMENTO
CREA:507061469-9

RESPONSÁVEL PELO USO: CEMEB VINICIUS DE MORAES

PRANCHA: PAVIMENTO TÉRREO; COBERTURA; CORTE AA; CORTE BB; DETALHES E LEGENDAS.

ÁREA CONSTRUÍDA: 616,42m² ART: 28027230210993098 ESCALA: INDICADA CONJUNTO

PROPRIETÁRIO: PREFEITURA MUNICIPAL DE ITAPEVI INC

DESENHO: LEANDRO MIRANDA DATA: 14/04/2020 FOLHA

01/01